生态共赢丨一同品尝来自斯图加特的蜂蜜

保时捷让 **65** 万只蜜蜂定居祖文豪森

保时捷正致力于保护祖文豪森地区的自然与生态环境， 公司在自有的果园中安置了 **13** 个蜂群，每个蜂群大约有 **5** 万只蜜蜂。目前德国的蜜蜂种群濒临灭绝，**560** 种本土品种蜜蜂中有超过一半面临着灭绝威胁。

保时捷董事会成员，负责人力资源与社会事务 **Andreas Haffner**：“保时捷始终意识到自己对环境对社会的责任，谨慎使用资源、节能环保是我们的基本原则。随着蜜蜂的定居和果园的保护，我们又一次为保护本土动植物做出了重要贡献。”

在刻意按照自然环境布置的果园中，不仅蜜蜂，野蜂、大黄蜂等昆虫都能找到五彩斑斓的花朵。各种各样的果树、灌木和花丛为它们提供了多种多样的食物，并由蜜蜂转化为蜂蜜。一个蜂群一年平均能生产 **20** 公斤蜂蜜，未来几周内就能完成首次收获。预计每年在祖文豪森能生产 **1000** 瓶蜂蜜，今年夏季，在保时捷的员工商店和博物馆咖啡厅就能见到这款 **"Turbienchen -** 保时捷祖文豪森蜂蜜**"**。

保时捷祖文豪森工厂

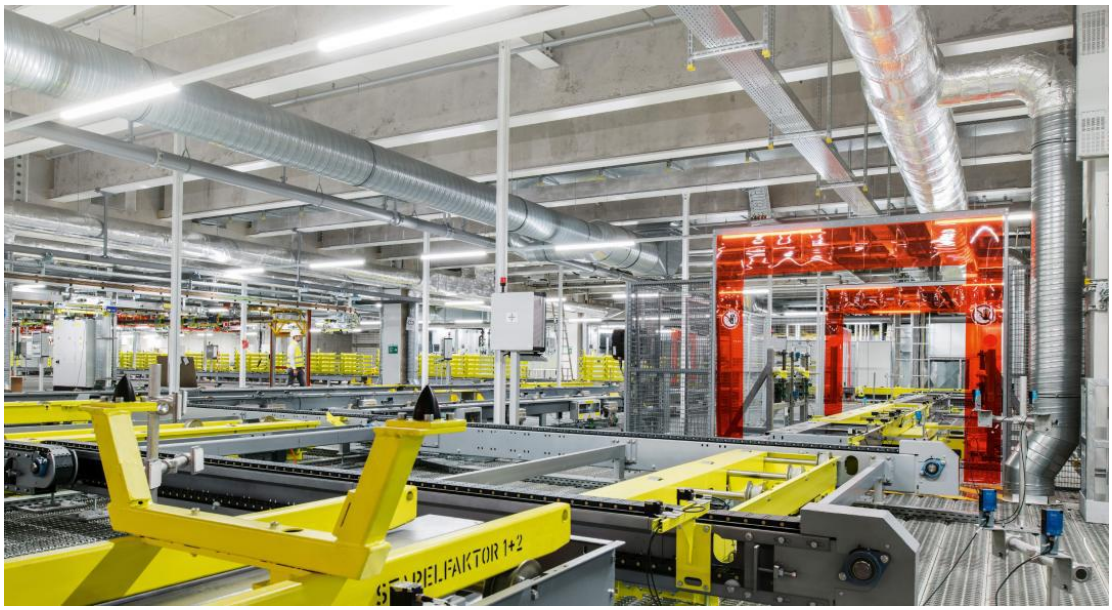

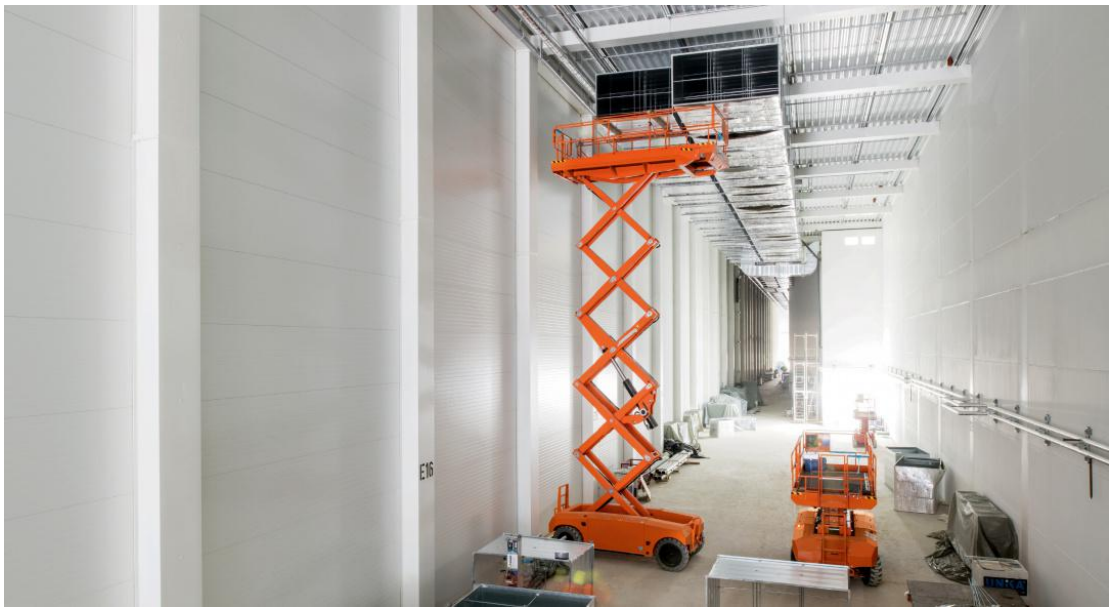

该项目的发起人是保时捷餐厅与环保部门，他们还共同选定了蜂群定居的区域。保时捷服务公司餐饮和服务主管兼董事总经理 **Michael Raichle** 表示："可持续性已经正式纳入了保时捷的企业战略。我们尝试通过 '来自祖文豪森的蜂蜜' 项目，来解决餐饮业可持续发展战略的几个方面问题，包括动物福利、地区生产和天然食品。" 另外，祖文豪森已经是保时捷自有的第二片蜂群养殖区。自 **2017** 年至今，莱比锡工厂的已有约有 **300** 万只蜜蜂生活在 **132** 公顷的自然越野场地上。

保时捷莱比锡工厂

作为世界顶尖的跑车制造商，保时捷致力于打造最为卓越的高品质车型的同时，始终坚持可持续发展，以环境保护为己任。保时捷莱比锡工厂一直是世界上最先进的可持续发展汽车工厂之一。汽车生产完全由再生能源为其提供动力，这些可持续发展举措也是保时捷对员工、工厂周围的当地居民以及整个社会负责的行为。

早在 **2002** 年，保时捷就在莱比锡的 **132** 公顷的越野场地开辟了独特的牧场模式。从 **2018** 年夏天开始，孩子们可以在这里参加“保时捷之旅”，近距离接触动植物。同时，保时捷积极践行企业社会责任，广泛地涵盖了文化、体育、环境以及教育和社会关怀等方面，这一环境教育项目也是保时捷企业社会责任的一部分。

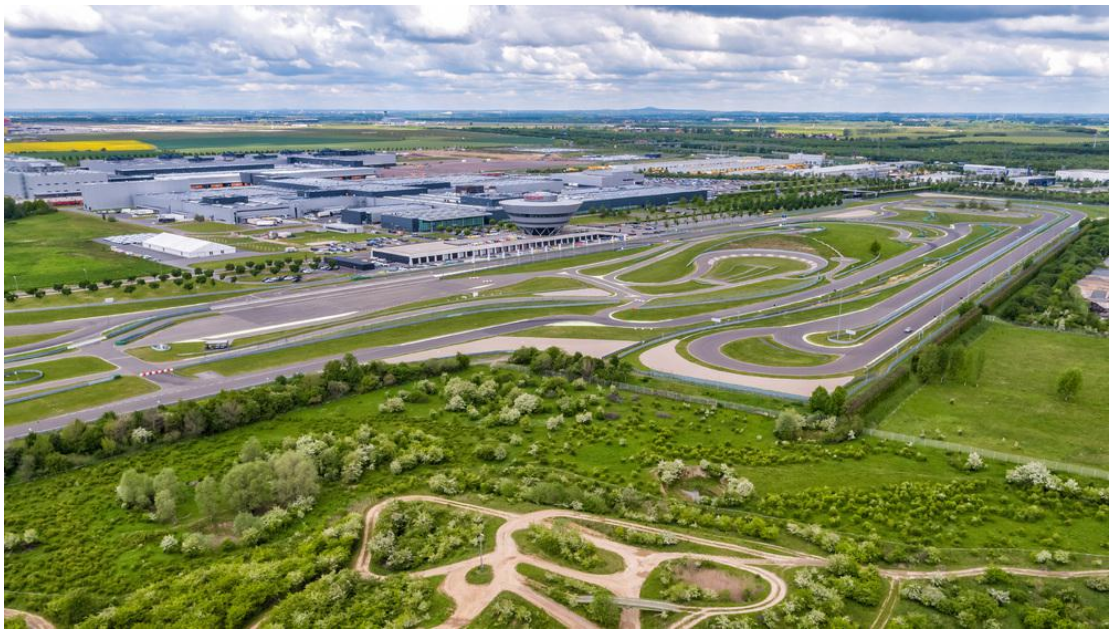

PORSCHE NEWSROOM

保时捷新闻中心

长按识别二维码并关注